

Bruchstr.76

40235 Düsseldorf

Tel. : 0211-30176220

Fax : 0211-30176222

Mobil : 0177 567 576 2

e-Mail : info@gutachten-amawi.de

Internet : www.gutachten-amawi.de

Kfz-Sachverständigenbüro Amawi

Kfz-Tech.-M.Rudaina Mussa-Amawi

Düsseldorf, 1. Januar 2016

Kfz-Sachverständigenbüro Amawi•Bruchstr.76•40235 Düsseldorf

Musterversicherung AG

XXX

XXX

Kfz-Haftpflichtschaden vom : 01.01.2016
Bei Rückfragen bitte angeben : Gutachten-Nr. MUSTER-FI

Versicherungsschein-Nr. : 123456789
Schaden-Nummer : 1234567890

Versicherungsnehmer : Maxi Musterfrau
Kennzeichen : D-RA 52

Anspruchsteller : Max Mustermann

Sehr geehrte Damen und Herren,

Sie erhalten beiliegend zu o.g. Angelegenheit ein Gutachten über die am Fahrzeug des Anspruchstellers festgestellten Schäden mit der Bitte um Bearbeitung und Übernahme unserer Gebühren.

Sollte sich die Klärung der Schuldfrage verzögern, benachrichtigen Sie uns bitte zwischenzeitlich. Wird die Haftung abgelehnt, teilen Sie uns das bitte umgehend schriftlich mit.

Mit freundlichen Grüßen

Kfz-Sachverständigenbüro Amawi



R.Mussa-Amawi

Anlagen: Gutachten
Abtretungserklärung
Rechnung

Bruchstr.76
40235 Düsseldorf
Tel. : 0211-30176220
Fax : 0211-30176222
Mobil : 0177 567 576 2
e-Mail : info@gutachten-amawi.de
Internet : www.gutachten-amawi.de

Kfz-Sachverständigenbüro Amawi

Kfz-Tech.-M.Rudaina Mussa-Amawi

Abtretungserklärung zugunsten des Kfz-Sachverständigen

Vers. des Unfallgegners:	Musterversicherung AG
Versicherungsscheinnummer:	123456789
Schadennummer:	1234567890
Versicherungsnehmer:	Maxi Musterfrau
(Unfallgegner)	Maxiweg
	4000 Düsseldorf
Kennz. des Unfallgegners:	D-RA 52
Schadentag / Schadenort:	01.01.2016 Düsseldorf
Name des Geschädigten:	Max Mustermann
	Musterstr.1
	40235 Düsseldorf
Gutachten-Nr.:	MUSTER-FI

Aus dem obigen Schadensfall stehen mir Schadenersatzansprüche gegen den Schädiger zu. Zur Beweissicherung sowie zur Feststellung meiner Schadenersatzansprüche habe ich mein Fahrzeug dem oben genannten Sachverständigenbüro zur Begutachtung der Unfallschäden übergeben und beauftrage das o.g. Sachverständigenbüro ein Gutachten zur Schadensfeststellung zu fertigen.

Ich trete hiermit meinen Schadenersatzanspruch auf Erstattung der Sachverständigenkosten in Höhe des Bruttoendbetrages der Rechnung des beauftragten Sachverständigenbüros unwiderruflich, erstrangig erfüllungshalber gegen den Fahrer, den Halter und den Versicherer des am Unfall beteiligten Fahrzeuges an das o.g. Sachverständigenbüro aus dem obigen Unfallereignis ab.

Sie haben das Recht binnen 14 Tagen diesen Vertrag ohne Angaben von Gründen zu widerrufen. Die Widerrufsfrist beträgt 14 Tage ab dem Tag des Vertragsabschlusses. Zur Wahrung der Widerrufsfrist reicht es aus, dass Sie die Mitteilung über die Ausübung des Widerrufsrechts vor Ablauf der Widerrufsfrist an die og. Adresse senden.

Durch Ihre Unterschrift stimmen Sie zu und verlangen ausdrücklich, dass sofort mit der Gutachtenerstellung begonnen wird. Im Fall der Ausübung des Widerrufsrechts ist ein angemessener Betrag zu zahlen, der dem Anteil der bereits zu diesem Zeitpunkt erbrachten Leistung im Vergleich zum Gesamtumfang der vertraglich vereinbarten Leistung entspricht. Ihr Widerrufsrecht erlischt vorzeitig, wenn der Vertrag von beiden Seiten vollständig erfüllt wurde, bevor Sie Ihr Widerrufsrecht ausgeübt haben.

Es ist mir bekannt, dass ich zur vollständigen Bezahlung der Gebühren verpflichtet bin, wenn die Versicherung infolge mangelnder Haftung keine oder nur teilweise Zahlung leistet.

01.01.2016

Datum

Unterschrift des Geschädigten

Bruchstr.76
40235 Düsseldorf
Tel. : 0211-30176220
Fax : 0211-30176222
Mobil : 0177 567 576 2
e-Mail : info@gutachten-amawi.de
Internet : www.gutachten-amawi.de

Kfz-Sachverständigenbüro Amawi

Kfz-Tech.-M.Rudaina Mussa-Amawi

Rechn.-Nr.: MUSTER-FI
Düsseldorf, 01. Januar 2016

Kfz-Sachverständigenbüro Amawi•Bruchstr.76•40235 Düsseldorf

Herrn
Max Mustermann
Musterstr.1

40235 Düsseldorf

Rechnung

Betreff : **Haftpflichtschaden**

Versicherungsschein-Nummer : 123456789
Schaden-Nummer : 1234567890
Schaden vom : 01.01.2016

Versicherung : Musterversicherung AG
: XXX
: XXX

Versicherungsnehmer : Maxi Musterfrau

Anspruchsteller : Herr Max Mustermann
Amtliches Kennzeichen : D-KFZ AMAWI
Fahrzeugidentnummer : WAUZZZXXXXXXXXXXXX

Grundhonorar				€	0,00
EDV-Abrufgebühr				€	25,00
Nebenkosten/Porto/Telefon				€	18,00
Fotos	6 Stck.	x €	2,00	€	12,00
Fahrtkosten	30 Km	x €	0,50	€	15,00
Schreibkosten	14 Seiten	x €	1,50	€	21,00
Zwischensumme ohne MwSt.				€	91,00
MwSt. 19,0 %				€	17,29
Rechnungsbetrag				€	<u>108,29</u>

Wenn nicht anders angegeben, entspricht das Lieferdatum dem Rechnungsdatum.
Wir bitten um Überweisung des Rechnungsbetrages bis zum 15.01.2016.

Bruchstr.76
40235 Düsseldorf
Tel. : 0211-30176220
Fax : 0211-30176222
Mobil : 0177 567 576 2
e-Mail : info@gutachten-amawi.de
Internet : www.gutachten-amawi.de

Kfz-Sachverständigenbüro Amawi

Kfz-Tech.-M.Rudaina Mussa-Amawi

Gutachten-Nr.: MUSTER-FI

01.01.2016

Haftpflichtschadengutachten

Auftraggeber / Fahrzeughalter : Max Mustermann
: Musterstr.1
: 40235 Düsseldorf

Versicherung des Unfallgegners : Musterversicherung AG
: XXX
: XXX

Telefon : XXX

Versicherungsschein-Nummer : 123456789
Schaden-Nummer : 1234567890

Versicherungsnehmer bzw. Halter : Maxi Musterfrau
: Maxiweg
: 4000 Düsseldorf

Kennzeichen des Versicherungsnehmers : D-RA 52

Auftrag vom : 01.01.2016
Ereignis vom / Ort : 01.01.2016 / Düsseldorf
Besichtigungsdatum / Ort : 01.01.2016 / Düsseldorf

Besichtigung durch : Frau Mussa-Amawi
bei der Besichtigung anwesend : Herr Mustermann

Zusammenfassung

Reparaturkosten ohne Mehrwertsteuer	€	1.861,58
19,0 % MwSt. aus den Reparaturkosten	€	353,70
Reparaturkosten incl. 19,0 % MwSt.	€	2.215,28

Wiederbeschaffungswert (incl. 19,0 % MwSt.)	€	0,00
Wertminderung (steuerneutral)	€	0,00
Nutzungsausfallentschädigung pro Kalendertag (maximal)	€	65,00

Restwert : nicht ermittelt, da Reparaturkosten << Fahrzeugwert
Reparaturdauer : voraussichtlich 3-4 Arb.-Tg.
Reparaturwürdigkeit festgestellt am : 01.01.2016 (wurde Herrn Mustermann mitgeteilt)
Fahrzeugzustand : Fahrzeug fahrfähig, jedoch nicht verkehrssicher
Notreparatur : nicht möglich bzw. nicht wirtschaftlich.
Art der Abrechnung : Gutachtenbasis

Dieses Gutachten umfasst: 14 Seiten
6 Fotos

Gutachten-Nr.: MUSTER-FI

01.01.2016

Fahrzeugdaten

Amtliches Kennzeichen : D-KFZ AMAWI
Fahrzeugart : Geländewagen
Aufbau : SUV
Fabrikat : Audi
Typ und Ausführung : Q5 2.0 TDI DPF quattro
Anzahl der Türen : 5
Katalysator bzw. Schadstoffklasse : geregelter Kat.
Motorart : Dieselmotor
KBA-Schlüssel-Nr. Hersteller/Typ : 0588/XXX
Fahrzeugidentnummer : WAUZZZXXXXXXXXXXXX
Antriebsart : Frontantrieb
Leistung in kW : 130
Hubraum in ccm : 1968
Plätze : 5
Leergewicht in kg : 1.830
Zul. Gesamtgewicht in kg : 2.365
Reifendimension : 235/35 R19
Profiltiefe in mm : VL 5,0 VR 5,0 HL 5,0 HR 5,0
Erstzulassung : 02.10.2013
Letzte Zulassung : 02.10.2013
Anzahl der Vorbesitzer : 0
Nächste HU : 10.2016
Allgemeinzustand : gepflegt
Tachostand abgelesen : 10.000 km
Farbe : Ibisweiß

Serien-Ausstattung:

Airbag Fahrer-/Beifahrerseite, Anti-Blockier-System (ABS), Antriebsart: Allradantrieb permanent, Antriebs-Schlupfregelung (ASR), Audiosystem chorus (Radio/CD-Player), Außenspiegel asphärisch, links, Außenspiegel asphärisch, rechts, Außenspiegel elektr. verstell- und heizbar, beide, Außenspiegel Wagenfarbe, Bremsanlage mit Rekuperationssystem, Dachreling (Aluminium), Elektron. Differentialsperre (EDS), Elektron. Stabilitätskontrolle (ESC), Elektron. Stabilitäts-Programm (ESP), Fahrerassistenz-System: Bergabfahr-Assistent, Fahrer-Informationen-System (FIS), Fensterheber elektrisch vorn + hinten, Getriebe 6-Gang, Glanz-Paket, Innenausstattung: Dekoreinlagen Monometallic, Isofix-Aufnahmen für Kindersitz, Karosserie: 4-türig, Klimaautomatik, Kopf-Airbag-System (Sideguard), Lenkrad (Leder), LM-Felgen, Mittelarmlehne vorn mit Fach, Modellpflege, Motor 2,0 Ltr. - 130 kW 16V TDI, Nebelscheinwerfer integriert, Parkbremse elektro-mechanisch, Radstand 2807 mm, Reifenkontroll-Anzeige, Reifen-Reparaturkit, Rücksitzlehne geteilt/klappbar, Rußpartikelfilter, Schadstoffarm nach Abgasnorm Euro 5, Seitenairbag vorn, Servolenkung elektro-mechanisch, Servolenkung elektronisch gesteuert, Sitzbezug / Polsterung: Stoff, Start/Stop-Anlage, Tagfahrlicht, Wärmeschutzverglasung grün getönt, Wegfahrsperr (elektronisch), Zentralverriegelung mit Fernbedienung

Sonder-Ausstattung:

Audi music interface, Ausstattungs-Paket: S line Sport / Plus, Batterie 92 Ah, Dachhimmel Stoff, schwarz, Einparkhilfe vorn und hinten, optisch (APS Plus), Exterieur-Paket S line, Fahrer-Informationen-System (FIS) mit Farbdisplay, Generator 120-180 A, Gepäckraumklappe elektr. betätigt (öffnen + schliessen), Getriebe 7-Gang - Doppelkupplungsgetriebe S-tronic, Heckleuchten LED, Innenausstattung: Dekoreinlagen Aluminium Matt, Innenspiegel mit Abblendautomatik, Isofix-Aufnahmen für Kindersitz an Beifahrersitz, Lenkrad (Sport/Leder - 3-Speichen) mit Multifunktion, Licht- und Regensensor, Licht-Paket, LM-Felgen 8x19 (5-Arm-Stern-Design), Motor 2,0 Ltr. - 130 kW 16V TDI KAT (CGLC), Multi-Media-Interface MMI Navigation Plus, Panoramadach vorn elektrisch, hinten fest, Reifen 235/55 R19 ...W, Schließ-/Startsystem Advanced Key (Komfortschlüssel), SCR-System (AdBlue-Technologie), Sitzbezug / Polsterung: Leder / Stoff Sprint mit Logo-Prägung in Vordersitzlehnen, Sitzheizung vorn, Sportsitze vorn, Universal-Schnittstelle Bluetooth, Xenon-Scheinwerfer Plus (Abblend- und Fernlicht)

Gutachten-Nr.: MUSTER-FI

01.01.2016

Auftrag

Gemäß Auftrag wurde das näher bezeichnete Fahrzeug zur Feststellung der Schadenhöhe und Sicherung der Beweise besichtigt und darüber ein Gutachten erstellt.

Allgemeine Hinweise zu Fahrzeugdaten und Halter

Der Fahrzeugschein bzw. die Zulassungsbescheinigung Teil I lag vor.

Die Fahrzeug-Identnummer wurde überprüft.

Der Halter ist Erstbesitzer des Fahrzeuges.

Der Halter ist nicht vorsteuerabzugsberechtigt.

Zustand des Fahrzeuges bei der Besichtigung

Das Fahrzeug war bei der Besichtigung nicht zerlegt und befand sich in dem durch den Schaden hervorgerufenen Zustand. Veränderungen waren nicht erkennbar.

Fahrzeug fahrfähig, jedoch nicht verkehrssicher infolge Beleuchtungsschäden.

Eine Notreparatur ist nicht möglich bzw. nicht wirtschaftlich.

Besichtigungsbedingungen

Die Besichtigungsbedingungen waren zur Schadenfeststellung ausreichend. Nach Art und Lage des Schadens war eine Begutachtung ohne Hebebühne und ohne sonstige technische Einrichtung möglich. Wesentliche Beurteilungsrisiken sind nicht gegeben.

Vorschäden / Altschäden

Die Feststellungen bezüglich Vorschäden beruhen auf Inaugenscheinnahme ohne Zerlegung und Freilegung.

Am Fahrzeug befinden sich Gebrauchsspuren entsprechend Alter und Laufleistung.

Anstoßbereich / resultierende Anstoßrichtung

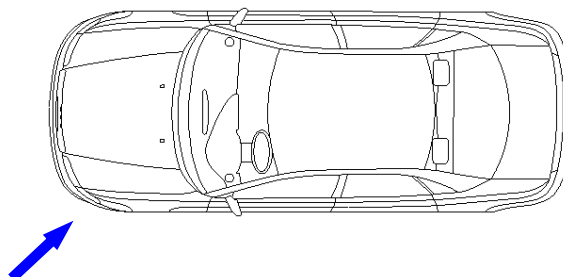

Gutachten-Nr.: MUSTER-FI

01.01.2016

Schadenhergang/ Schadenumfang

Nach Angaben des Fahrzeughalters kam der Unfall durch das Nichtbeachten der Vorfahrt zustande. Es kam zum Anstoß gegen die Fahrzeugseite vorne links. Der gesamte Schadenumfang kann plausibel einem zusammenhängenden Schadenereignis zugeordnet werden.

Hieraus ergibt sich folgender Reparaturweg:

Der Kotflügel vorne links, die Befestigungsteile der Radhausschale vorne links, die Strebe des Kotflügels vorne links, der Befestigungssatz des Kotflügels vorne links, der Kotflügelhalter vorne links vorne, der Kotflügelhalter vorne links in der Mitte, der Kotflügelhalter vorne links hinten, der Xenonscheinwerfer vorne links, die Halteplatte des Scheinwerfers vorne links und das Führungsteil der Stossfängerabdeckung vorne links sind zu erneuern.

Eine Achsvermessung ist nicht erforderlich.

Instandsetzungshinweis

Die ausgewiesenen AW-Arbeitswerte - einschließlich zugehöriger Verbund-AW für die zu ersetzenden Konstruktionsteile - entsprechen den Vorgaben der Hersteller, die angegebenen Ersatzteilpreise den unverbindlichen Empfehlungen der Hersteller. Falls ein Ersatzteilzuschlag erhoben wird, ist dessen Höhe in den Erläuterungen auf der letzten Seite der Reparaturkalkulation angegeben.

Die Arbeitswerte für Ausbeul- und Richtarbeiten wurden auf Grund des erforderlichen Arbeitsaufwandes durch den Sachverständigen vorgegeben.

Die Kalkulation umfasst die bei der Fahrzeugbesichtigung erkennbaren äußeren Schäden, sowie die Beschädigungen, die aus dem Schadenbild technisch zwingend zu folgern sind.

Kostenausweitung

Werden nach der Demontage des Fahrzeugs oder nach Überprüfung weitere kausale Beschädigungen festgestellt, die eine Kostenausweitung oder eine Änderung des vorgeschlagenen Reparaturweges bedingen, wird um sofortige telefonische Benachrichtigung durch die Reparaturfirma gebeten. Das Fahrzeug wird in diesem Falle nachbesichtigt und eine ergänzende Stellungnahme abgegeben, bzw. nach Eingang der Reparaturkostenrechnung und nach Auftrag ein abschließender Rechnungsprüfungsbericht erstellt.

Gutachten-Nr.: MUSTER-FI

01.01.2016

Gebrauchtfahrzeug Bewertung nach D A T - S Y S T E M

Nr. MUSTER		Besichtigungsdatum	: 01.01.2016
Fahrzeugart	: Geländewagen / SUV	Motorart	: Dieselmotor
Fabrikat	: Audi	Leistung/Hubraum	: 130 KW / 1968 ccm
Typ	: Q5 2.0 TDI DPF	Inner/Außer/Komb/CO2	: 7,0 ltr / 5,4 ltr / 6,0 ltr / 159 g/km
Aufbauart/Ausf.	: - / quattro	Erstzulassung	: 02.10.2013
Sitzplätze / Türen	: 5 / 5	Nächste HU	: 10.2016
Amtl. Kennz.	: D-KFZ AMAWI	Farbe	: Ibisweiß
Kfz.-Ident.Nr.	: WAUZZZ8R2EA038400	Ges. Fahrstrecke	: 010.000 km
Anzahl Besitzer	: 1		
Fzg.-Gesamtzustand : sehr gut		Vorschaden	: nein
Reifen/Zust. 1.Achse	: 235/65R17	5,0/--/--/5,0mm	:
Reifen/Zust. 2.Achse	: 235/65R17	5,0/--/--/5,0mm	:

Serienausstattung:

Airbag Fahrer-/Beifahrerseite, Anti-Blockier-System (ABS), Antriebsart: Allradantrieb permanent, Antriebs-Schlupfregelung (ASR), Audiosystem chorus (Radio/CD-Player), Außenspiegel asphärisch, links, Außenspiegel asphärisch, rechts, Außenspiegel elektr. verstell- und heizbar, beide, Außenspiegel Wagenfarbe, Bremsanlage mit Rekuperationssystem, Dachreling (Aluminium), Elektron. Differentialsperre (EDS), Elektron. Stabilitätskontrolle (ESC), Elektron. Stabilitäts-Programm (ESP), Fahrassistenz-System: Bergabfahr-Assistent, Fahrer-Informationen-System (FIS), Fensterheber elektrisch vorn + hinten, Getriebe 6-Gang, Glanz-Paket, Innenausstattung: Dekoreinlagen Monometallic, Isofix-Aufnahmen für Kindersitz, Karosserie: 4-türig, Klimautomatik, Kopf-Airbag-System (Sideguard), Lenkrad (Leder), LM-Felgen, Mittelarmlehne vorn mit Fach, Modellpflege, Motor 2,0 Ltr. - 130 kW 16V TDI, Nebelscheinwerfer integriert, Parkbremse elektro-mechanisch, Radstand 2807 mm, Reifenkontroll-Anzeige, Reifen-Reparaturkit, Rücksitzlehne geteilt/klappbar, Rußpartikelfilter, Schadstoffarm nach Abgasnorm Euro 5, Seitenairbag vorn, Servolenkung elektro-mechanisch, Servolenkung elektronisch gesteuert, Sitzbezug / Polsterung: Stoff, Start/Stop-Anlage, Tagfahrlicht, Wärmeschutzverglasung grün getönt, Wegfahrsperre (elektronisch), Zentralverriegelung mit Fernbedienung

Sonderausstattung:

Audi music interface, Ausstattungs-Paket: S line Sport / Plus, Batterie 92 Ah, Dachhimmel Stoff, schwarz, Einparkhilfe vorn und hinten, optisch (APS Plus), Exterieur-Paket S line, Fahrer-Informationen-System (FIS) mit Farbdisplay, Generator 120-180 A, Gepäckraumklappe elektr. betätigt (öffnen + schliessen), Getriebe 7-Gang - Doppelkupplungsgetriebe S-tronic, Heckleuchten LED, Innenausstattung: Dekoreinlagen Aluminium Matt, Innenspiegel mit Abblendautomatik, Isofix-Aufnahmen für Kindersitz an Beifahrersitz, Lenkrad (Sport/Leder - 3-Speichen) mit Multifunktion, Licht- und Regensensor, Licht-Paket, LM-Felgen 8x19 (5-Arm-Stern-Design), Motor 2,0 Ltr. - 130 kW 16V TDI KAT (CGLC), Multi-Media-Interface MMI Navigation Plus, Panoramadach vorn elektrisch, hinten fest, Reifen 235/55 R19 ...W, Schließ-/Startsystem Advanced Key (Komfortschlüssel), SCR-System (AdBlue-Technologie), Sitzbezug / Polsterung: Leder / Stoff Sprint mit Logo-Prägung in Vordersitzlehnen, Sitzheizung vorn, Sportsitze vorn, Universal-Schnittstelle Bluetooth, Xenon-Scheinwerfer Plus (Abblend- und Fernlicht)

Auf der Basis des Marktspiegels der Deutschen Automobil Treuhand und unter Berücksichtigung der mitbewerteten Ausstattung sowie der angegebenen wertbeeinflussenden Faktoren ermittelt sich der **Wiederbeschaffungswert (incl. MwSt.)** des oben genannten Fahrzeugs, das (vom seriösen Fahrzeughandel) überwiegend regelbesteuert angeboten wird, einschließlich 19 % MwSt. am 01.01.2016 zu:

0,00 EUR (incl. 0,00 EUR MwSt.)

Diese Bewertung wurde durchgeführt von: Kfz-Techniker-Meisterin Rudaina Mussa-Amawi

Gutachten-Nr.: MUSTER-FI

01.01.2016

Reparaturkosten-Kalkulation

Fahrzeug-Halter	:	Herr	
		Max Mustermann	
		Musterstr.1	
PLZ / Ort	:	D-40235 Düsseldorf	
Telefon privat	:	0211-123456	
Amtl. Kennzeichen	:	D-KFZ AMAWI	
Fahrzeugart	:	Pkw, SUV, Kleintransporter	01
Fabrikat	:	Audi	060
Typ	:	Q5 (8R)(11.2008->)	
		2.0 TDI quattro (130kW)	011009
Fg-Nr. / Ident-Nr.	:	WAUZZZXXXXXXXXXXXXX	
KBA-Schl. HST/Typ	:	0588 / XXX	
Erste/Letzte Zul.	:	02.10.2013 / 02.10.2013	
Laufleistung	:	10000 KM-Stand Tacho	
Nächste HU	:	10.2016	
Farbe	:	Ibisweiß	
Lackart	:	uni (2-Schicht)	09
DAT-€-Code	:	XXXXXXXXXXXXXXXXXX	
Serienausstattung	:		
		Modellpflege	00250
		Longlife-Service	00504
4ZB		Glanz-Paket	02809
		Karosserie: 4-türig	10004
6XD		Außenspiegel elektr. verstell- und heizbar, beide	15201
6TS		Außenspiegel asphärisch, rechts	15700
5SL		Außenspiegel asphärisch, links	15804
6FA		Außenspiegel Wagenfarbe	15807
3S1		Dachreling (Aluminium)	16203
8WB		Nebelscheinwerfer integriert	18301
4GF		Wärmeschutzverglasung grün getönt	22304
7K6		Reifenkontroll-Anzeige	25906
4UF		Airbag Fahrer-/Beifahrerseite	26803
4X3		Kopf-Airbag-System (Sideguard)	26901
4X3		Seitenairbag vorn	26903
6E3		Mittelarmlehne vorn mit Fach	27204
9AK		Klimaautomatik	28901
		Rücksitzlehne geteilt/klappbar	33508
		Fensterheber elektrisch vorn + hinten	35003
		Zentralverriegelung mit Fernbedienung	35301
7AA		Wegfahrsperre (elektronisch)	38106
3B4		Isifix-Aufnahmen für Kindersitz	39307
		Anti-Blockier-System (ABS)	40000
7L8		Bremsanlage mit Rekuperationssystem	40320
1LC		Bremsscheiben vorn (320 mm x 30 mm) Brembo	40765
UH1		Parkbremse elektro-mechanisch	40803
1KW		Bremsscheiben hinten (300 mm x 12 mm)	40824
1G8		Reifen-Reparaturkit	68802
QZ7		Servolenkung elektro-mechanisch	69816
1AT		Elektron. Stabilitätskontrolle (ESC)	70101
		Elektron. Differentialsperre (EDS)	70108
		Antriebs-Schlupfregelung (ASR)	70303
1X1		Antriebsart: Allradantrieb permanent	70401
		Fahrassistenz-System: Bergabfahr-Assistent	70502
		Radstand 2807 mm	71610
7L8		Start/Stop-Anlage	77601
		Rußpartikelfilter	77602
CGLC		Motor 2,0 Ltr. - 130 kW 16V TDI KAT (CGLC)	87205

Gutachten-Nr.: MUSTER-FI

01.01.2016

Sonderausstattung

	:		
QQ1	Licht-Paket		01702
WQS	Ausstattungs-Paket: S line Sport / Plus		03301
	Schliesst ein:		
1BV	Sport-Fahrwerk S-line		42001
7P1	Lendenwirbelstützen vorn, elektr. verstellbar		33401
Q1D	Sportsitze vorn		31901
5TG	Innenausstattung: Dekoreinlagen Aluminium Matt		26109
	Einstiegsleisten (Aluminium) und Ladekantenschutz (Edelstahl)		13120
PQD	Exterieur-Paket S line		04008
3FU	Panoramadach vorn elektrisch, hinten fest		16711
8BP	Xenon-Scheinwerfer Plus (Abblend- und Fernlicht)		18505
	Schliesst ein:		
8X1	Scheinwerfer-Reinigungsanlage (SRA)		19000
8SK	Heckleuchten LED		18802
8N6	Licht- und Regensensor		18909
UF7	Audi music interface		24985
7T6	Multi-Media-Interface MMI Navigation Plus		25008
9ZX	Universal-Schnittstelle Bluetooth		25037
7X4	Einparkhilfe vorn und hinten, optisch (APS Plus)		25798
9Q8	Fahrer-Informationen-System (FIS) mit Farbdisplay		25809
6NQ	Dachhimmel Stoff, schwarz		27805
4A3	Sitzheizung vorn		29500
N7V	Sitzbezug / Polsterung: Leder / Stoff Sprint mit Logo-Prägung in Vordersitzlehnen		30315
4F2	Schließ-/Startsystem Advanced Key (Komfortschlüssel)		35508
4E9	Gepäckraumklappe elektr. betätigt (öffnen + schliessen)		35604
4L6	Innenspiegel mit Abblendautomatik		37901
3G2	Isofix-Aufnahmen für Kindersitz an Beifahrersitz		39309
C8X	LM-Felgen 8x19 (5-Speichen)		49398
HN0	Reifen 235/55 R19 ...W		63551
1XW	Lenkrad (Sport/Leder - 3-Speichen) mit Multifunktion		69304
J0B	Batterie 92 Ah		72903
9G3	Generator 120-180 A		74243
G1D	Getriebe 7-Gang - Doppelkupplungsgetriebe S-tronic		74904
1E9	SCR-System (AdBlue-Technologie)		77030

Zusatzausstattung

(VIN-Abfrage durchgeführt; Herstellercodes vorangestellt)

ERSATZTEILE:

Preisliste gültig ab: 01.11.2015

DVN	TEILE-NUMMER	TEILE-BENENNUNG	ANZ	EUR/ST	EUR
43711	0000000000	KOTFLUEGEL V.L.	1		216,00
	0000000000	BEF.-TEILE RADHAUSSCHALE V.L.	1		19,60
43755	0000000000	STREBE KOTFLUEGEL V.L.	1		12,60
43757	0000000000	BEF.-SATZ KOTFLUEGEL V.L.	1		12,20
43785	0000000000	KOTFLUEGELHALTER V.L.V.	1		7,65

Gutachten-Nr.: MUSTER-FI

01.01.2016

	00000000000	KOTFLUEGELHALTER V.L. MITTE	1	7,10
	00000000000	KOTFLUEGELHALTER V.L.H.	1	7,10
45611	00000000000	XENONSCHWEINWERFER V.L.	1	577,00
45651	00000000000	HALTEPLATTE SCHEINWERFER V.L.	1	12,35
47231	00000000000	FUEHRUNGSTEIL	1	4,65
		STOSSF.-ABDECKUNG V.L.		

NEBENKOSTEN:

DVN	BENENNUNG	EUR
99040	SCHWEMMATERIAL	5,00 *
99051	HOHLRAUMSCHUTZMATERIAL	8,00 *

ARBEITSLOHN:

DVN	RC	ARB.POS.NR.	ARBEITSGANG-BENENNUNG	RS	ZE	EUR
43711	E	00000000000	KOTFLUEGEL V.L. ERS. * AUSGEBAUT	2K	10	11,00
		00000000000	KOTFLUEGEL V.L. A+E * STOSSF.-ABDECKUNG AUSGEBAUT	2K	160	176,00
		00000000000	KOTFLUEGEL L. HOHLR.-KONSERVIEREN	3K	30	33,00
		00000000000	STOSSF.-ABDECKUNG V. A+E	2K	90	99,00
		00000000000	KOTFLUEGEL V.L. ABDICHTEN * IM BEREICH RADHAUSSCHALE	3K	20	22,00
43755	E	00000000000	VERSTEIFUNGSBLECH L. A+E * VERBUNDARBEIT	2K	10	11,00
45610	S	00000000000	SCHEINWERFER EINSTELLEN	2K	20	22,00
		00000000000	GFS/GEFUEHRTE FUNKTION (VAG 1551/VAS 5051)	2E	30	33,00
45611	E	00000000000	SCHEINWERFER L. ERS. * AUSGEBAUT	2K	20	22,00
90604	A	ARBEITSAUFWAND	FZG.-VERBRINGUNG	1K	100 *	110,00

LACKIERUNG:

Herstellersystem

DVN	LS	ARB.POS.NR.	ARBEITSGANG-BENENNUNG	ZE	EUR	
		00000000000	LACKIERUNG VORBEREITEN * LACKSTUFE * TEIL EINGEBAUT		190	209,00
43711	4	00000000000	KOTFLUEGEL V.L.	NT-S1	90	99,00

ENDSUMMENKALKULATION:

ERSATZTEILE:

Lt. Einzelaufstellung	876,25
+ 2,00% Kleinersatzteile	17,53

Gesamt 893,78

NEBENKOSTEN:

Lt. Einzelaufstellung 13,00

Gutachten-Nr.: MUSTER-FI

01.01.2016

ARBEITSLOHN:

Karosserie	(1 STD = 100 ZE)				
Rep. Stufe 1	=	100 ZE x	1,10 EUR/ZE	=	110,00
Rep. Stufe 2	=	310 ZE x	1,10 EUR/ZE	=	341,00
Rep. Stufe 3	=	50 ZE x	1,10 EUR/ZE	=	55,00
		460 ZE (= 4,60 STD)		=	506,00
Elektrik	(1 STD = 100 ZE)				
Rep. Stufe 1	=	0 ZE x	1,10 EUR/ZE		
Rep. Stufe 2	=	30 ZE x	1,10 EUR/ZE	=	33,00
Rep. Stufe 3	=	0 ZE x	1,10 EUR/ZE		
		30 ZE (= 0,30 STD)		=	33,00
Gesamt		490 ZE (= 4,90 STD)			539,00

LACKIERUNG:

Lohn	(1 STD = 100 ZE)				
280 ZE (=2,80 STD) x	1,10 EUR/ZE			=	308,00
Material					
35,00% * von 308,00 (Lohn)				=	107,80 *
<u>Vorbereitungszeit und ggf. Materialkonstante zu 100%</u>					
Gesamt					415,80

EUR

Voraussichtliche Reparaturkosten netto	:	1861,58
+ 19,00% MwSt	:	353,70
Voraussichtliche Reparaturkosten brutto	:	<u>2215,28</u>

S Y S T E M D A T - Kalkulation des Sachverständigen

Diese Kalkulation enthält Angaben, die unter Lizenz des Automobilherstellers / Importeurs aufbereitet und verteilt werden. (System DAT / Silver DAT II)

Zeichenerklärung:

+	= neue Position aus Rep. Logik	#	= Richtzeit: (noch) keine HST-Angabe
*	= manuelle Eingabe des Anwenders	(= ETN nicht zur Bestellung geeignet
!	= Schätzpreis, Abweichung möglich)	= letzte UPE, von Hersteller N.M.L.
A	= Zeit gemäß Ausbeulformel	?	= Preis gemäß Nachweis
		d	= Preis aus DMS
		FKZ	= farbabhängiges Teil

Gutachten-Nr.: MUSTER-FI

01.01.2016

Wertminderung (steuerneutral)

€

0,00

Sämtliche beeinflussende Faktoren, wie notwendiger Reparaturumfang, Fahrzeugalter, Laufleistung, Allgemeinzustand und Veräußerungswert wurden berücksichtigt. Dieser Betrag ist der Mindererlös, der nach der Instandsetzung bei einer Veräußerung gegenüber einem vormals nicht beschädigten Fahrzeug durchschnittlich zu erwarten ist.

Abzüge im Kfz.-Haftpflichtfall

keine

Durch den in der Kalkulation ausgewiesenen Reparaturweg sind keine Abzüge für Werterhöhung gerechtfertigt.

Wiederbeschaffungswert.(incl. 19,0 % MwSt.)

€

0,00

Der Wiederbeschaffungswert für ein Ersatzfahrzeug gleicher Art und Güte bei einem seriösen Kfz-Händler berücksichtigt Erhaltungs- und Pflegezustand, evtl. Alt- oder Vorschäden, Ausstattung, Laufleistung, Besitzverhältnisse und örtliche Marktlage.

Restwert

nicht ermittelt

Auf die Ermittlung des Restwertes wurde verzichtet, da die Reparaturkosten sehr viel geringer ausfallen als der Wiederbeschaffungswert des Fahrzeuges. Es ist deshalb nicht zu erwarten, dass der Restwert für die Schadenregulierung eine Rolle spielt.

Sollte der Restwert dennoch benötigt werden, ist der Gutachter zu verständigen. Die Restwertermittlung wird dann nachgereicht.

Nutzungsausfallentschädigung pro Kalendertag (maximal)

€

65,00

Die Nutzungsausfallentschädigung entspricht der Einstufung für diesen Fahrzeugtyp und kann für den Zeitraum in Anspruch genommen werden, in dem das Fahrzeug nicht nutzbar war. Sie entfällt, wenn ein Mietwagen genutzt wird. Nach überwiegender Rechtsprechung werden Fahrzeuge, die älter als 5 Jahre sind, eine Klasse herabgestuft. (Quelle: SCHWACKE-Liste)

Gutachten-Nr.: MUSTER-FI

01.01.2016

Kfz-Haftpflicht-Reparaturfall

Der Kostenvergleich Wiederbeschaffungswert / Reparaturkosten rechtfertigt aus technisch / wirtschaftlicher Sicht die Durchführung der Reparatur.

Nach vorliegender Information wünscht der Fahrzeughalter die Abrechnung auf Gutachtenbasis.

Die Reparaturkalkulation erfolgte mit den Stundensätzen der örtlichen Vertragswerkstatt.

Halter bzw. Reparaturfirma wurden informiert am :

01.01.2016

Angemessene Reparaturdauer:

3-4 Arb.-Tg.

Wartezeiten durch Bestellfristen sowie bei der Durchführung von Fremdleistungen oder infolge Auslastung der Werkstattkapazität wurden nicht berücksichtigt.

Schlusswort

Das vorliegende Gutachten wurde unter Berücksichtigung haftpflichtmäßiger Gesichtspunkte erstellt. Die neutrale und unabhängige Erstellung des Gutachtens wird versichert.

Düsseldorf, 01. Januar 2016



Kfz-Techniker-Meisterin Rudaina Mussa-Amawi

KFZ-SACHVERSTÄNDIGENBÜRO
AMAWI
Bruchstr.76
40235 Düsseldorf
Tel.: 0211/301 762 20
Fax: 0211/301 762 22

Gutachten-Nr.: MUSTER-FI

01.01.2016

Fotodokumentation



© Kfz-Sachverständigenbüro Amawi

Bild 1: Übersichtsansicht von vorn



© Kfz-Sachverständigenbüro Amawi

Bild 2: Übersichtsansicht von hinten

Gutachten-Nr.: MUSTER-FI

01.01.2016

Fotodokumentation



Bild 3: Übersichtsaufnahme Anstoßbereich



Bild 4: Kotflügel vorne links

Gutachten-Nr.: MUSTER-FI

01.01.2016

Fotodokumentation

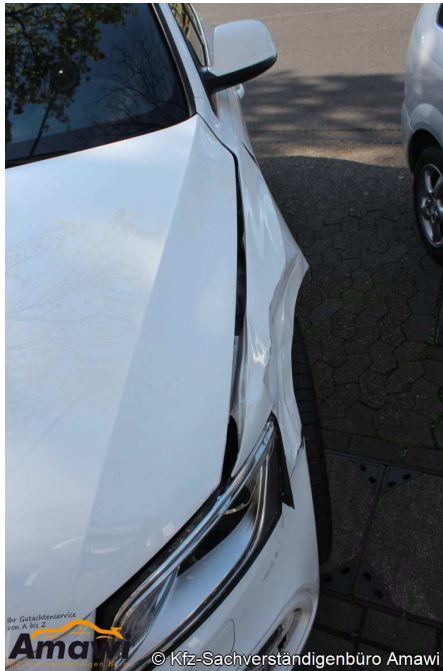

Bild 5: Fahrzeugseite vorne links



Bild 6: Scheinwerfer vorne links